

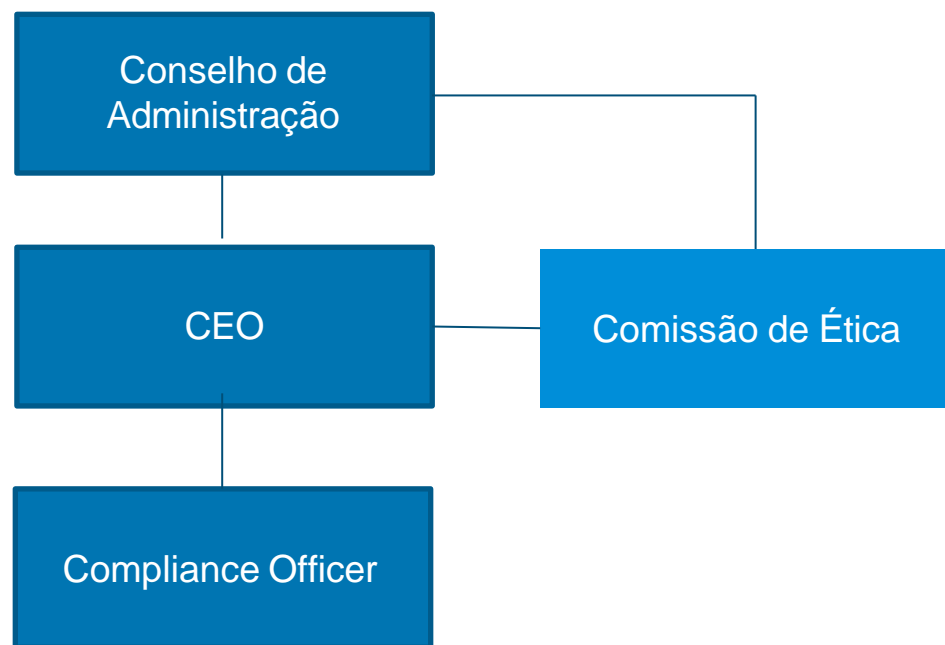

2 - Área de Compliance - Organograma



Compliance

- ✓ Acesso ao Conselho de Administração
- ✓ Reporte ao CEO
- ✓ Autonomia para tomada de decisões
- ✓ Possibilidade de veto

Composição

- ✓ **CEO:** Leonardo Serpa
- ✓ **Compliance Officer :** Patricia Levy
- ✓ **Gerente de RH:** Camila Del Guercio